

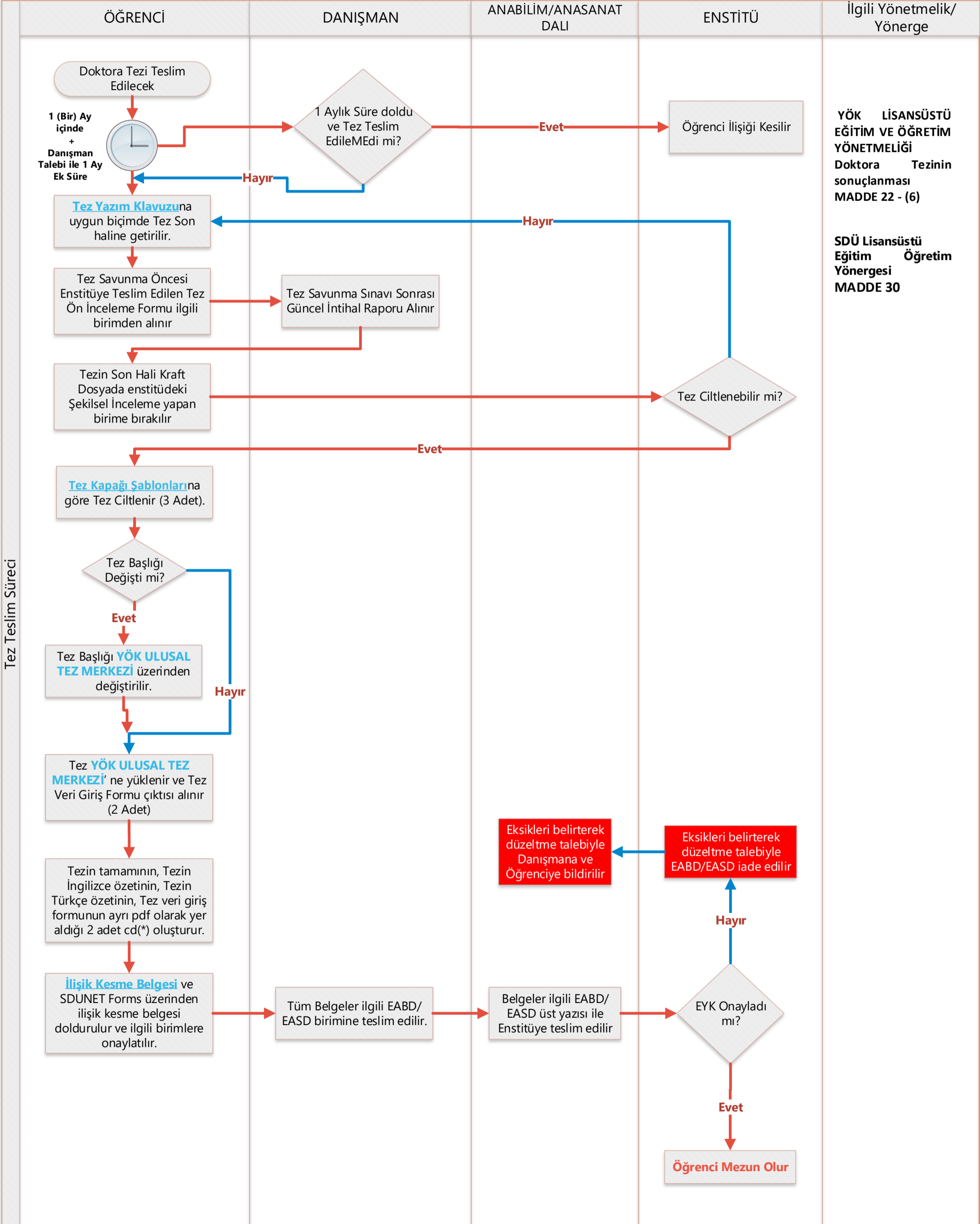

DOKTORA TEZ TESLİMİ İŞ AKIŞI



***CD İeriđi**

1 CD ierisinde 4 adet klasr olmalı ve bu klasrlerin ierisinde aŐađıda belirtilenler bulunmalıdır.

1. klasr: Trke tez zeti (pdf uzantılı)

2. klasr: İngilizce tez zeti (pdf uzantılı)

3. klasr: Tezin ciltlenmiŐ son halinin tamamı (TEZ ONAY SAYFASI ,TAAHHTNAME SAYFASI VE ZGEMİŐ OLMAYACAK) taranıp pdf olarak tez ierisine eklenmelidir. (pdf uzantılı)

4. klasr: İmzalanmıŐ tez veri giriŐ formu (pdf uzantılı)

Her bir CD nin zerine asetatlı kalem ile Ad, Soyad, Anabilim Dalı ve Lisansst Program (Yksek Lisans veya Doktora) yazılmalıdır. 6698 sayılı KiŐisel Verilerin Korunması Kanunu Hkmlerine gre CD'deki **Tezde kiŐisel veriler(İmzalar, cep telefonu numarası, mail adresi, T.C. kimlik numarası dođum yeri ve yılı vb.)** kesinlikle olmamalıdır.